

SITUACIÓN DEFICIENCIAS DETERMINADAS

PREVIO

DURANTE

POSTERIOR

DEPARTAMENTO:	San Marcos	MUNICIPIO:	San Miguel Ixtahuacán
NOMBRE DEL ESTABLECIMIENTO:	EORM	DIRECCIÓN DEL ESTABLECIMIENTO:	Caserío Tuicampana
CÓDIGO DEL ESTABLECIMIENTO:	12-05-0011-43	FECHA:	6/09/2024



Foto 1: Mantenimiento de estructura: lijado y aplicación de pintura en puerta de metal del módulo 2 cocina



Foto 2: Mantenimiento de estructura: lijado y aplicación de pintura en puerta de metal del módulo 2 cocina



Foto 3: Sustitución de estructura de metal de puertas del meson del módulo 2 cocina



Foto 4: Sustitución de adoquin por piso granito en módulo dos cocina



Foto 5: Pintura en muros exteriores e interiores del módulo 2



Foto 6: Sustitución de estufa rural incluye chimenea de ladrillo y plancha de metal en módulo 2 cocina

Observación: Si es necesario se pueden agregar hojas adicionales y actualizar el número de hojas.



Firma y sello del Presidente de la C



Firma y Sello Director Central Educativo Público



SITUACIÓN DEFICIENCIAS DETERMINADAS

PREVIO

DURANTE

POSTERIOR

DEPARTAMENTO:	San Marcos	MUNICIPIO:	San Miguel Ixtahuacán
NOMBRE DEL ESTABLECIMIENTO:	EORM	DIRECCIÓN DEL ESTABLECIMIENTO:	Caserío Tuicampana
CÓDIGO DEL ESTABLECIMIENTO:	12-05-0011-43	FECHA:	6/09/2024



Foto 7: Sustrucción de pila de cemento de dos lavaderos por pila de concreto fundida en módulo 2 cocina



Foto 8: Sustrucción de lámina, por lámina troquelada aluzinc calibre 26 en módulo 4



Foto 9: Pintura en muros exteriores e interiores del módulo 4



Foto 10: Pintura en muros exteriores e interiores del módulo 1

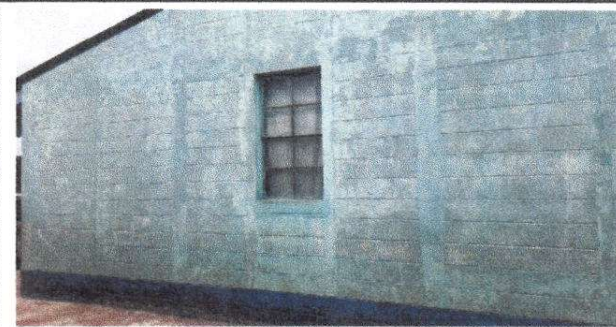

Foto 11: Pintura en muros exteriores e interiores del módulo 3



Foto 12: Pintura en muros exteriores e interiores del módulo 5 cancha polideportiva

Observación: Si es necesario se pueden agregar hojas adicionales y actualizar el número de hojas.



Firma y sello del Presidente de la CEF



Firma y Sello Director Centro Educativo Público



SITUACIÓN DEFICIENCIAS DETERMINADAS

PREVIO

DURANTE

POSTERIOR

DEPARTAMENTO:	San Marcos	MUNICIPIO:	San Miguel Ixtahuacán
NOMBRE DEL ESTABLECIMIENTO:	Escuela Oficial Rural Mixta	DIRECCIÓN DEL ESTABLECIMIENTO:	Caserío Tuicampana
CÓDIGO DEL ESTABLECIMIENTO:	12-05-0011-43	FECHA:	6/09/2024



Foto13: Pintura en muros exteriores



14: Pintura en muros interiores del modulo 1



Foto 15: Pintura en muros interiores del modulo 2



Foto 16: Pintura en muros interiores del modulo 1



Foto 17: Pintura en muros interiores del modulo 1



Foto 18: Pintura en muros interiores modulo 4

Observación: Si es necesario se pueden agregar hojas adicionales y actualizar el número de hojas.

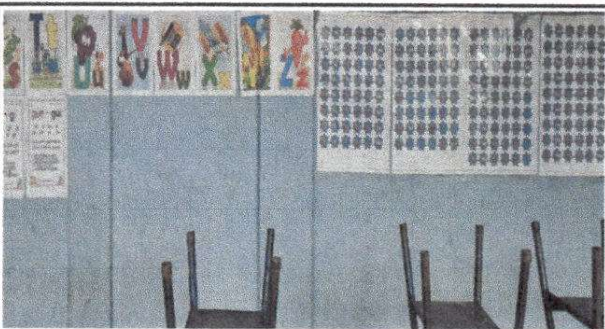

Firma y sello del Presidente de la OR



Firma y Sello Director Centro Educativo Público



SITUACIÓN DEFICIENCIAS DETERMINADAS

PREVIO

DURANTE

POSTERIOR

DEPARTAMENTO:	San Marcos	MUNICIPIO:	San Miguel Ixtahuacán
NOMBRE DEL ESTABLECIMIENTO:	EORM	DIRECCIÓN DEL ESTABLECIMIENTO:	Caserío Tuicampana
CÓDIGO DEL ESTABLECIMIENTO:	12-05-0011-43	FECHA:	6/09/2024



Foto 1: Mantenimiento de estructura: Sustitución de Chapa yale en puerta de aula módulo 1



Foto 2:

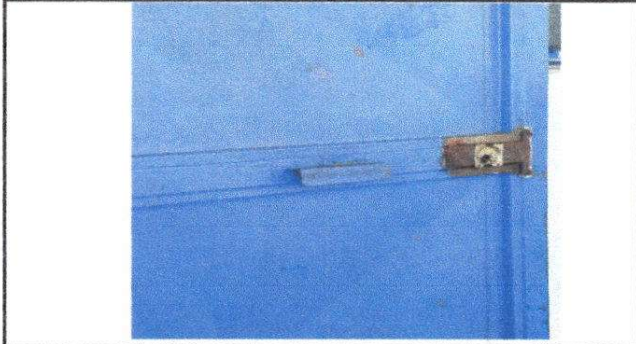

Foto 3:



Foto 4:

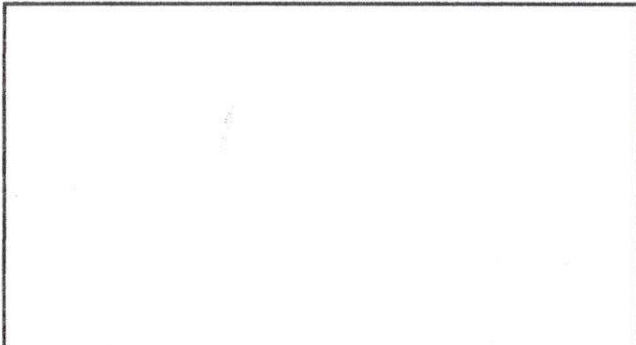

Foto 5:



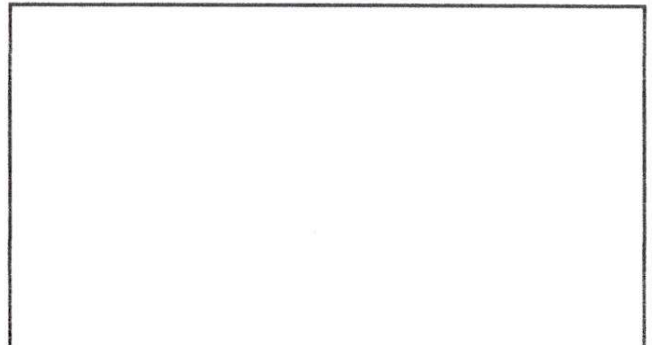

Foto 6:

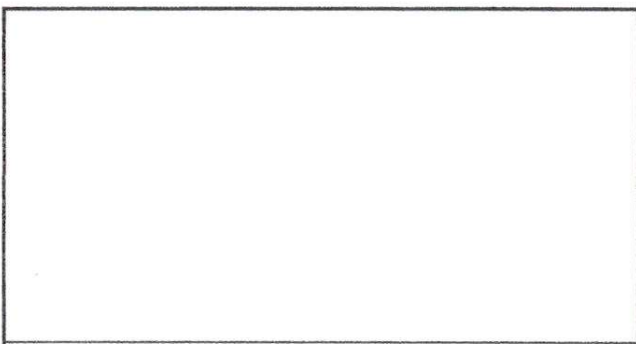
Observación: Si es necesario se pueden agregar hojas adicionales y actualizar el número de hojas.

 Firma y sello del Presidente de la	 Firma y Sello Director Centro Educativo Público
---------------------------------------------------------------------------------------------------------------------------	-----------------------------------------------------------------------------------------------------------------------------------------

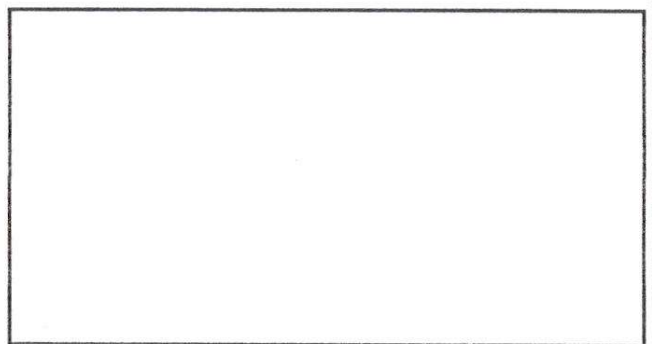